

Lugo Rincari su tombe e loculi fino a 400 euro al metro quadro
Cimiteri, prezzi dell'altro mondo



Bilancio 2008 Il Comune alza il prezzo dei loculi e delle aree per l'edificazione di monumenti funerari
Al camposanto la terra costa come l'oro
Gli incrementi vanno da 200 a 400 euro a metro quadro

LUGO - Sempre più cara la terra del camposanto lughese. Dal primo febbraio entreranno in vigore le nuove tariffe di concessione dei loculi e delle aree per l'edificazione di monumenti funerari (tombe di famiglia e sarcofagi) nei cimiteri di città e forese. Per quanto riguarda il costo dei loculi, i prezzi - si legge nella delibera approvata dal Comune - saranno aggiornati in base alle percentuali di incremento dell'indice Istat nei periodi giugno 2003 - ottobre 2007 (pari a + 8,2 %) e luglio 2004 - ottobre 2007 (pari a + 6%). Le tariffe per la concessione delle aree per l'edificazione di monumenti funerari (tombe di famiglia e sarcofagi) e di manufatti funerari (posti speciali a terra), invece, saranno ritoccate non solo tenendo conto degli incrementi Istat verificatisi nei periodi sopra specificati, ma anche alla luce delle seguenti considerazioni. Le tariffe attualmente vigenti per la concessione di aree nei cimiteri del forese (pari a 876 euro/mq) risultano la metà di quelle praticate nel cimitero di città (1.752 euro/mq), nonostante i costi di acquisizione delle aree occorrenti per la realizzazione dei nuovi ampliamenti e i relativi oneri di urbanizzazione siano simili. Questo il primo motivo che ha spinto l'amministrazione a ritoccare all'insù le tariffe. Il Comune di Lugo, però, non si è fermato qui e per giustificare gli aumenti ha guardato a casa d'altri. Comparate le

Sempre più cari i permessi per il parcheggio residenti



Vita più dura per chi lavora o abita in centro

LUGO - Siete lughesi? Abitate in centro e non avete un garage o un cortiletto dove parcheggiare? Dal primo febbraio lasciare l'auto davanti a casa negli stalli blu vi costerà di più. L'amministrazione Cortesi, infatti, ha appena ritoccato il prezzo degli abbonamenti agevolati per residenti. L'abbonamento residenti per lughesi che abitano all'interno della "Circoscrizione del Centro Storico" passa da 65 euro l'anno a 85.

Quello per attività commerciali e per residenti fuori dai circondari ovvero residenti nel Comune di Lugo o altri comuni passa da: annuale 180 euro contro i precedenti 150; semestrale 100 euro contro i vecchi 80 e quello mensile passa da 20 a 30 euro. Ma perché questo inasprimento delle tariffe per i residenti lughesi?

La giunta Cortesi non ci lascia senza risposta: "Nel gennaio scorso erano state determinate le nuove tariffe orarie per la sosta nelle zone a pagamento, stabilendo che la stessa fosse portata da 0,50 centesimi a 0,70, ma, al contrario, non erano stati toccati gli abbonamenti agevolati nelle aree del centro dove vi sono gli stalli blu". Morale, un aumento all'anno, e passa la paura.

AnC

proprie tariffe con quelle applicate da tutti i Comuni della Bassa Romagna e della provincia, l'amministrazione Cortesi si è resa conto di sven- dere la terra del camposanto.

Troppo a buon mercato - hanno tuonato dalla giunta - si aumenti sia per il cimitero di città che nelle frazioni. E così il prezzo al mq per la concessione di aree del cimi-

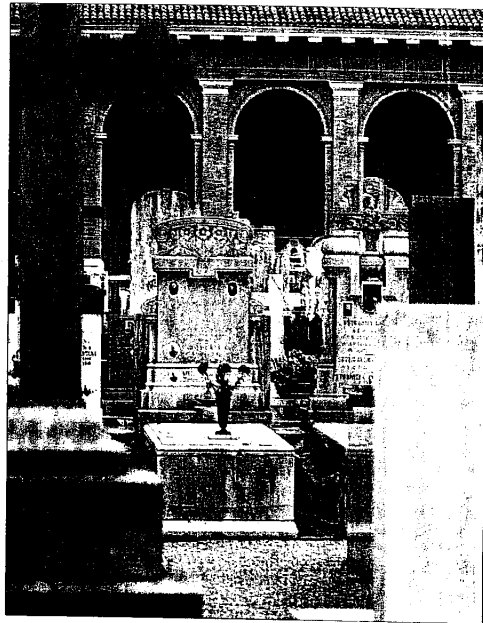

Troppo basse secondo il Comune le tariffe vigenti per loculi e aree su cui realizzare tombe: dal primo febbraio via agli aumenti

Ritocchi sparsi sia nel cimitero di città che nelle frazioni perché "eravamo il Comune della provincia più a buon mercato"

tero di città sulle quali realizzare monumenti funerari è passato da 1.752 euro a 1.950. Nei cimiteri del forese da 876 euro/mq a 1.450. Il costo delle aree nel cimitero di città

per posti speciali a terra, invece, passa da 2.060 euro/mq a 2.250 cadauno. Nei cimiteri del forese, invece, da 1.030 euro/cad. a 1.750.

Andrea Conti

Lugo Domani sera al San Rocco La Compagnia De Bòsch apre la XXIIIesima edizione della rassegna organizzata e promossa da Sipario Aperto

Debutta E' Nòstar tèatar 2008

LUGO - Inizia all'insegna dell'allegria e del divertimento la XXIIIesima edizione de "E' Nòstar Tèatar 2008". Domani sera, alle 21, al San Rocco, La Compagnia De Bòsch, la più importante espressione teatrale romagnola in fatto di farse, presenta due esilaranti situazioni comiche, nel cui titolo vi è già l'essenza del contenuto. Coloro che intendono il teatro dialettale come momento totale di evasione e di risata, saranno accontentati. Il cartellone 2008 non presenta no-

vità innovative, come quello dello scorso anno, ma si limita a proporre quelle che sono le nostre migliori produzioni regionali. Dopo l'apertura, di cui già abbiamo fatto cenno, avremo per i successivi quattro giovedì, il Concorso vero e proprio e che vedrà, con le indicazioni di voto del pubblico, l'assegnazione del premio Confortigianato Papa Città di Lugo 2008. Giovedì 6 marzo sarà sul palcoscenico del San Rocco la Compagnie di San Lorenzo che presenterà l'ul-



Sul palco del San Rocco le migliori produzioni regionali di teatro dialettale

timo lavoro di Paolo Parmiani "Forbia". Giovedì 13 marzo chiuderà la rassegna Sipario Aperto Città di Lugo che si ripresenta al suo pubblico dopo tre anni fuori dalla scene. Riavremo Checco Pirazzoli fra i protagonisti dopo cinque lunghi anni di assenza. "Isabella", di Lilia Flamigni e Francesco Pirazzoli, sarà lo spettacolo degno corollario di un'edizione altamente di qualità della rassegna lughese, certamente la più importante di tutta la Romagna.

E' già tempo per prepararsi alla gara ciclistica del 9 marzo In volata per la Gran Fondo Roberto Conti

LUGO - Il prossimo 9 marzo si correrà la IV edizione della Gran Fondo Roberto Conti, una manifestazione oramai entrata nel cuore degli sportivi lughesi e non solo, visto che, come ha precisato lo stesso ex professionista "ha come scopo principale quello di raccogliere fondi da destinare al ciclismo giovanile". E per gli atleti interessati, si sono già aperte le iscrizioni per la Gran Fondo che si snoda su di un percorso di 145 chilometri (dislivello 1300 metri) e per la Medio Fondo che ha invece una percorrenza di 118 chilometri (dislivello 900 metri). L'iscrizione, possibile fino al 25 febbraio, ha un costo di 23 euro,

**Percorsi
per tutti
i fisici
all'ombra
di Baracca**

**Adesioni
possibili fino
al 25 febbraio**

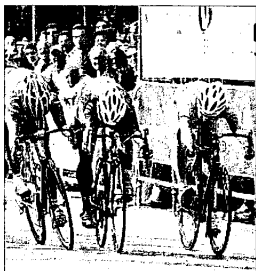

mentre dal 26 febbraio fino al 7 marzo si passa a 30 euro. Iscrizione gratuita per le donne residenti fuori Regione, indipendentemente dal percorso scelto. La gara ha il patrocinio del Comune di Lugo ed è

inserita nel campionato Italiano come terza prova. Per iscriversi occorre scaricare il modulo dal sito www.gsbikelugo.it oppure farne richiesta a info@gsbikelugo.it e, successivamente, inviarlo via fax (0545-1920066) debitamente compilato e unitamente al bollettino di versamento. E' possibile pagare a mezzo bonifico bancario intestato a Gs Bike Lugo presso Banca di Credito Cooperativo, oppure tramite conto corrente postale. Per i dettagli consultare il sito www.gsbikelugo.it. Agli iscritti verrà consegnato un pacco gara contenente un accappatoio, uno scaldacollo e dei succhi integratori. Premi ai primi tre classificati uomini e donne della medio e gran fondo, ai primi cinque di ogni categoria e alle società con più iscritti, oltre ad importanti premi a sorteggio sempre per le società. Sempre il 9 marzo è previsto un raduno cicloturistico "gourmet" di 70 chilometri. Il costo di iscrizione è di 6 euro.

Ultimo giorno utile per iscrivere i bambini Squilla la campanella per le scuole dell'infanzia

LUGO - Scade oggi il termine ultimo per le iscrizioni alle scuole per l'infanzia del Comune di Lugo per l'anno scolastico

2008/09. L'amministrazione comunale, in accordo con gli istituti comprensivi Lugo 1 "Baracca" e Lugo 2 "Gherardi", ha attivato nuovamente il "Punto

unico di distribuzione e raccolta" relativo alle domande di iscrizione. Le famiglie interessate possono quindi re-

carsi presso il punto unico di distribuzione e raccolta delle domande di iscrizione alle scuole dell'infanzia statali

(Fondo Stiliano, La Filastrocca, San Potito) e comunale (Capucci). I moduli per le domande si distribuiscono e raccolgono, debitamente compilati, presso lo sportello ser-

vizi educativi del Comune di Lugo, negli uffici di corso Garibaldi, 62, questa mattina dalle 11.30 alle 13.30.

**Moduli
disponibili
al punto unico
di corso
Garibaldi**