

NOVITA' PER IL TRASPORTO PUBBLICO IN VISTA DEL PIANO TRAFFICO

Piazza Martiri, via le corriere

Il trasporto pubblico a Lugo cambia volto. Una serie di novità in arrivo modificherà infatti il sistema delle fermate delle corriere di linea per adeguarlo alle nuove direttive del piano traffico che sarà presto approvato. «Nei prossimi mesi — annuncia Secondo Valgimigli, assessore comunale alla viabilità — la fermata delle corriere di linea in piazza Martiri sarà soppressa e sostituita con una serie di fermate poste lungo il circondario in modo da rendere più fruibili i servizi che Lugo offre ai cittadini di tutto il comprensorio e nel contempo restituire alla città piazza Martiri, già zona a traffico limitato, quale luogo di incontro e di ritrovo senza la presenza e quindi le interferenze di autoveicoli». Alle due fermate già esistenti di piazza XIII Giugno e di via Foro Boario, si aggiungeran-

Nuove fermate in via Mentana e piazza Garibaldi

no le soste in via Mentana, verso Fusignano, a lato di piazza Garibaldi verso Ravenna e nell'area dell'ospedale per dare modo agli utenti di usare il trasporto pubblico con minori disagi. La nuova stazione delle corriere gestita da Atm e Atc sarà temporaneamente utilizzata come area di sosta per le corriere nelle ore notturne e durante il giorno in alternativa alla zona di viale Oriani, di fronte alla stazione, liberata per dare spazio alle auto dei pendolari. «In futuro — spiega Valgimigli — con la riorgan-

nizzazione della viabilità di accesso, la stazione delle corriere potrà diventare il capolinea per tutto il trasporto pubblico e scolastico che gravita su Lugo». Altre novità riguardano il trasporto pubblico all'interno dell'area dei dieci comuni, al cui progetto sta lavorando l'Associazione intercomunale, e l'area ex Opel, di proprietà del Comune. Attraverso il suo utilizzo, gli studenti della media Baracca potranno uscire su viale Miraglia anziché su via Emaldi, più vicina quindi alla fermata degli autobus di viale Bertacchi. «Questo consentirà di offrire a studenti, genitori e insegnanti della scuola una situazione più sicura e migliore. Allo stesso tempo — conclude Valgimigli — permetterà di spostare da piazza Martiri anche le corriere del trasporto scolastico».

Monia Savio

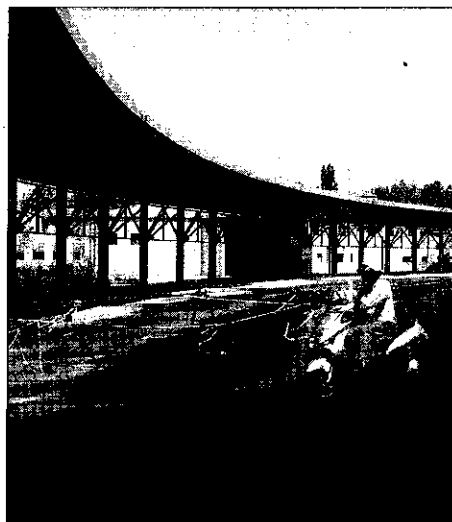

La nuova stazione delle autocorriere. (Foto Zani)

Te.Am a tutto gas

L'azienda di servizi ha preso in carico la gestione del gas nel Comune di Lugo

Lugo Giovedì 6 settembre il Consiglio Comunale ha approvato (astentisi Pri e An-Patto per Lugo; contraria Forza Italia) l'affidamento diretto dei servizi relativi alla fornitura di gas all'azienda Te.Am, a decorrere dal 17 settembre 2001. In specifico, l'affidamento riguarda la gestione dei servizi di acquisto, trasporto, trasformazione, distribuzione e vendita di gas naturale per uso cucina, riscaldamento e per attività artigianali, industriali, pubbliche e commerciali e per ogni altro uso. La delibera è stata illustrata dall'assessore delegato, Maurizio Tuveri: «Il mercato di questi servizi si sta liberalizzando e in questo contesto l'ente pubblico deve cercare di ottenere benefici a favore della comunità. Il

Comune deve compiere uno sforzo per controllare i gestori, verificare i servizi erogati e valutare la corretta applicazione di tariffe e standard di qualità. Questi cambiamenti rappresentano un'occasione da non perdere per rafforzare le aziende a maggioranza pubblica che operano nel settore, e questo è il caso di Te.Am». Sulla scelta effettuata dal Comune di Lugo non c'è l'accordo dell'Italgas, attuale concessionaria del servizio, verso la quale l'Amministrazione lughese ha avviato la procedura di riscatto. Italgas, infatti, ha presentato ricorso al Tribunale Amministrativo Regionale dell'Emilia Romagna per chiedere l'annullamento del preavviso di riscatto; al momento il Tar non si è ancora pronunciato.

VOLTANA SARA' SISTEMATO IL MARCIAPIEDE NEL CENTRO DEL PAESE

Avviati i lavori in via Fiumazzo

A Voltana sono in corso i lavori di sistemazione dei marciapiedi nella centrale via Fiumazzo. Il primo stralcio, spiega il presidente del consiglio di circoscrizione, Carlo Monti, «prevede l'intervento nel tratto compreso tra il passaggio a livello e via Mozza, in prossimità del campo sportivo comunale. E' prevista la sostituzione delle siepi con un grigliato di cemento, operazione che consentirà di migliorare la funzionalità del marciapiede anche se, inevitabilmente, porterà a una riduzione del verde, nonostante sia prevista la semina di erba da prato negli spazi disponibili». Prima di questo intervento, sottolinea Monti,

«i marciapiedi erano troppo stretti, quindi i lavori faciliteranno l'utilizzo da parte di ciclisti e pedoni. La scelta del grigliato di cemento poi consentirà all'acqua di penetrare nel terreno sottostante, facilitando la respirazione degli alberi ed evitando così che le radici di queste piante danneggino i marciapiedi, come si è verificato invece in altri punti del paese». Chi fosse interessato ad utilizzare le piantine, precisa il consiglio di circoscrizione di Voltana, potrà recuperarle durante la realizzazione dei lavori, in accordo con l'impresa esecutrice dell'intervento.

Luigi Scardovi

LUGO - Iniziativa pubblica con tutti i sindaci e tantissimi cittadini

In centinaia manifestano in piazza

“Un orrore tale da superare la fantasia del cinema”

LUGO - Anche le città del comprensorio lughese sono scese in piazza ieri per manifestare contro il grave atto terroristico che martedì ha colpito gli Stati Uniti. I sindaci e gli assessori dei dieci Comuni aderenti all'Associazione Intercomunale si sono ritrovati nel pomeriggio di ieri dalle ore 18, in contemporanea con quanto accadeva a Ravenna e Faenza, per ribadire insieme a centinaia di cittadini la ferma condanna ad ogni atto di violenza. «Siamo stati spettatori - ha detto il sindaco di Lugo Maurizio Roi - di un orrore tale da

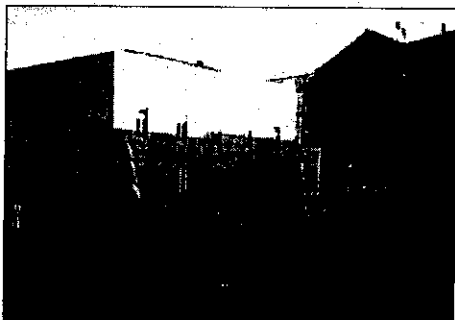

superare anche la fantasia del cinema». Solidarietà e sdegno sono stati espressi anche da Manuela Giangrandi in rappresentanza dell'amministrazione provinciale mentre il presidente dell'Associazione della Bassa Romagna Mario Mazzotti ha sottolineato: «E' ora il momento dell'unità per fornire una risposta comune di tutti coloro che si riconoscono nella democrazia». Venerdì il consiglio comunale di Lugo si riunirà in una seduta straordinaria aperta al pubblico al centro Il Tondo.

Marco Pirazzini

Più verde per viale Rossini

Lugo Martedì 4 settembre sono partiti i lavori di ristrutturazione di viale Rossini, che svolge un ruolo importante di collegamento fra la stazione ferroviaria e il centro storico. Gli interventi in programma prevedono una riorganizzazione completa tesa a migliorare la viabilità, la sosta, la sicurezza di ciclisti e pedoni, del verde pubblico e della qualità estetica dell'area. La larghezza dell'aiuola centrale, che ospita due file di tigli, passerà dai tre a cinque metri, creando così una vera e propria area verde. Sarà invece rimossa la maggior parte dei pini collocati ai lati della via, ad eccezione di quelli in buono stato di salute e non di ostacolo alla realizzazione del progetto. Si tratta di una scelta basata in particolare sul preca-

rio stato di salute della grande maggioranza delle piante. Questa situazione trova le sue radici nella scelta, effettuata circa mezzo secolo fa, di far convivere un elevato numero di pini e tigli in uno spazio angusto. In questo modo i tigli non si sono sviluppati e la maggior parte dei pini si trova in condizioni precarie. Con l'intervento in programma, le due file di tigli poste nell'aiuola al centro della strada e la folta vegetazione presente nei giardini privati avranno lo spazio sufficiente per svilupparsi nel modo migliore. Oltre alla sistemazione del verde, il nuovo progetto prevede una nuova organizzazione degli oltre 60 posti auto ai lati della strada, i quali saranno intercalati da grandi aiuole fiorite che introdurranno una piacevole nota di co-

E' partita la sistemazione della strada di collegamento fra la stazione e il centro. Sono previsti un ampliamento dell'aiuola centrale ed una riorganizzazione dei parcheggi

lore e nello stesso tempo permetteranno di mettere in sicurezza tutti gli accessi carrai. L'intervento prevede, infine, la sostituzione di chiusini, pozzetti e cordoli centrali, la ripavimentazione della sede stradale e la realizzazione di zone sopraelevate per attraversamenti pedonali lungo viale Rossini e in corrispondenza dell'incrocio con viale Manzoni. I lavori procederanno per stralci successivi che comporteranno la progressiva chiusura al traffico della strada.

Cronaca Lughese

di Enio Iezzi

Euro, questo sconosciuto

Sondaggio fra i cittadini dei dieci Comuni della bassa Romagna sulla conoscenza della moneta unica

A meno di quattro mesi dalla circolazione in Italia dell'Euro, abbiamo compiuto un sondaggio telefonico fra i cittadini dei dieci Comuni della bassa Romagna, sentendo e ponendo piccoli problemi di cambio. Il comune più Euro... peista è risultato Fusignano, mentre Lugo e Bagnacavallo, veleggiando in posizioni di medio-bassa classifica.

Le domande che abbiamo posto sono le seguenti: "Qual è il cambio di 10mila lire?", "A cosa corrispondono 4 euro e mezzo?", "A cosa corrispondono 8 centesimi?"

La prima domanda è sembrata la più semplice, mentre parlando di centesimi, dappertutto i livelli di risposte esatte sono state basse. A Cotignola e Conselice solo due cittadini su dieci sanno che 8 centesimi corrispondono a 150 lire, e c'è stato pure qualcuno, di altri Comuni, che ha detto: "circa 1000 lire". Come si vede, la consuetudine solo italiana di non aver centesimi nella lira, crea parecchie difficoltà di com-

preensione su questi resti. Buoni sono stati i piazzamenti dei comuni di Russi e Alfonsine, un po' però distaccati da Fusignano, dove tutti gli intervistati sanno che 10mila lire corrispondono a poco più di 5 euro. Ad onor di cronaca, non pochi cittadini hanno detto di avere la calcolatrice e che impareranno a far bene i cambi tra lira ed euro quando sarà il momento. Andando poi a guardare le categorie, la maggior parte di coloro che conoscono la nuova moneta sono commercianti, professionisti ed impiegati, mentre, onor di merito, è il sesso femminile quello più avvezzo alla moneta unica. Addirittura sono proprio le donne che hanno tirato la classifica, mentre gli uomini hanno in maggioranza preferito gliastare.

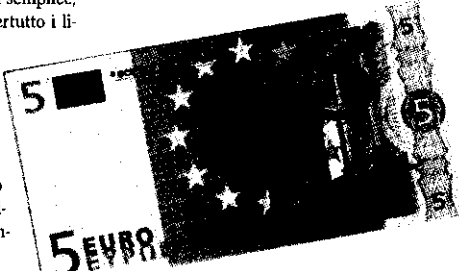

Sulla tragedia americana Oggi Consiglio straordinario

LUGO - Si tornerà a parlare e discutere anche oggi dei terribili attentati che nella giornata di martedì hanno colpito le Torri Gemelle di New York e la sede del Pentagono a Washington. Dopo la manifestazione pubblica svoltasi mercoledì in piazza Tre Martiri davanti a centinaia di persone, alla presenza dei rappresentanti delle Amministrazioni pubbliche locali, dei sindacati e dei partiti politici, il Consiglio comunale di Lugo si riunirà infatti questa sera in seduta pubblica straordinaria. L'incontro avrà luogo nella Sala Polivalente del Centro Sociale Il Tondo, in via Lumagni 30, a partire dalle ore 20.45 e sarà l'occasione per tutta la cittadinanza con la quale avviare un ennesimo confronto ed un dibattito su quanto accaduto e sugli attentati terroristici in genere. All'ordine del giorno è prevista infatti una seduta per "Solidarietà al popolo americano e condanna degli atti terroristici perpetrati martedì 11 settembre 2001 nelle città di New York e Washington" mentre già nelle scorse ore il sindaco di Lugo Maurizio Roi ha sottolineato: "Siamo stati spettatori di un orrore tale da superare anche la fantasia del cinema. Non esiste nessuna giustificazione al mondo per un gesto così inumano, un gesto che non può essere motivato in alcun modo. E' un duro colpo anche per tutti noi perché con le loro stragi i terroristi non hanno colpito solo il popolo americano ma l'umanità intera".

m.p.

LUGO CITTÀ D'EUROPA

Questa sera è di scena il rock

Primo festival "Tribute rock" nel giardino del Tondo

LUGO - Dopo il Torneo Internazionale di Pallavolo Femminile under 17 "F. Baracca" svoltosi durante lo scorso week-end, proseguono gli appuntamenti promossi in occasione dell'ottava edizione di "Lugo Città d'Europa", manifestazione organizzata da Pro Loco, Centro Sociale Il Tondo, Pgs Robur e Centro Studi Pier Giorgio Frassati. Questa sera dalle ore 21 alle 24 si potrà assistere infatti al primo festival "Tribute Rock" che sarà ospitato nei giardini del parco pubblico Il Tondo in viale

degli Orsini grazie anche alla collaborazione fornita direttamente dal Centro Giovani Padre Leo Commissari e dall'associazione Music Line. A salire sul palco allestito per l'occasione saranno cinque gruppi musicali emergenti come Lugotones, Tijuana Taxi, Cap 48, Black Lightning e Contraria che proporranno brani di celebri rockstar. Dalle ore 20.30 alle 21 vi sarà inoltre spazio per il Cocktail Time, con aperitivi e la musica dei dj Nada & Gpl. L'ingresso alla manifestazione è gratuito.

TRASPORTI

Spariranno le corriere dalla piazza di Lugo

La centralissima piazza Martiri di Lugo tornerà a completa disposizione di pedoni e ciclisti. Nei prossimi mesi verrà spostata la fermata degli autobus di linea, mentre saranno istituite nuove fermate in via Mentana, a lato di piazza Garibaldi e all'ospedale. Altre novità: l'entrata in funzione della nuova stazione delle corriere (nella foto) e la fermata per gli studenti della scuola media Baracca.

SERVIZIO A PAGINA VII

Parrucchieri sotto le stelle

Secondo appuntamento oggi a Lugo con i "Mercoledì sotto le stelle". In piazza Baracca concerto del gruppo "I Da Polenta", mentre in largo Baruzzi si svolgerà, dalle 20.30, l'iniziativa "Le mani e i capelli, gli acconciatori propongono". Dieci acconciatori, aderenti a Cna e Conartigiano, si esibiranno in prove di abilità nel proporre pettinature su temi quali l'ufficio, lo sport, la sera. Inoltre ragazzi del liceo "Ricci Curbastro e Trisi Graziani" si esibiranno in sketch teatrali.



Casali servizi assicurativi

DI CASALI EZIO LA PIEMONTESE ASSICURAZIONI

VIA SALVADORE 15 48018 FANZZA
Tel. 0546-663025
Fax 0546-664299

DINAMICA Investimento Assicurato a Capitale Garantito

CAPITAL PROFIT Innovativa ed Efficace Nessun Rischio

Corriere 14/9

Cronaca Lugo

di Marco Pirazzini

2001, Odissea nello sport

La Lugo sportiva ha vissuto, e vive tuttora, uno dei momenti più travagliati della sua storia. Nel corso dell'estate l'attenzione è stata calamitata dalla difficile situazione del Baracca Calcio, alle prese con problemi economici non indifferenti in vista di un campionato di serie D dispendioso e difficile, tanto che la società bianconera ha deciso di proseguire la sua attività soltanto in extremis, preferendo affrontare la stagione con un gruppo giovane composto in prevalenza da atleti cresciuti nel vivaio. Il segnale di allarme è proseguito nei giorni scorsi con l'esplosione del caso riguardante la Pallavolo Lugo, sponsorizzata Madel, società anch'essa davanti ad un muro di problemi derivati dalla mancanza di fondi. E così anche il club biancorosso, che rappresenta la migliore espressione sportiva della città, militando nella terza serie nazionale di volley maschile, è stato ad un passo dallo scioglimento, evitato soltanto dalle decisioni di presentarsi ai nastri di partenza della stagione agonistica con tanta buona volontà ma senza le dovute certezze di poter giungere alla fine del cammino senza intoppi.

L'impegno del Comune

Un quadro dunque poco roseo per lo sport lughese, che negli anni ha dovuto incassare il distacco dal mondo imprenditoriale locale, sempre meno propenso a sponsorizzare sodalizi che portano sulle maglie lo stemma della città romagnola. Una situazione che preoccupa e che appare per certi versi paradossale, se si tiene conto che poche settimane fa si sono compiuti i primi passi decisivi per ottenere un sostanzioso contributo regionale con il quale dare il via ai lavori per il nuovo, e tanto invocato, palazzetto dello sport. Questa struttura, alla luce dei recenti fatti, potrebbe veder ridimensionata anche la propria importanza nel contesto di un quadro che gli stessi amministratori stanno provando ad analizzare per capire i motivi di questo allontanamento del mondo economico dallo sport. "Prendo at-

to che, nonostante l'importante realtà imprenditoriale lughese - dice Andrea Strocchi, assessore allo Sport - è alquanto difficile reperire a Lugo sponsorizzazioni per le società sportive della nostra città. La questione è ancor più preoccupante se si considera che questo fenomeno investe tutte le discipline sportive, da quelle note a quelle meno note, mentre l'apporto economico degli sponsor è invece fondamentale per far sì che alcune realtà sportive locali mantengano le categorie raggiunte in anni di duro lavoro. L'impegno di quanti lavorano nell'ambiente dello sport con passione e serietà deve essere premiato e per questo continueremo ad impegnarci per migliorare la situazione attuale".

Un palasport per chi?

Parlando del mondo economico, è fondamentale capire i motivi di un amore mai sbocciato o perlomeno precario, e perché a volte le stesse aziende sponsorizzano società di altre province, allontanandosi dal loro territorio, come accaduto ad esempio ad Imola, piazza nella quale i principali finanziatori del basket di serie A1 provengono da lontano. Il quadro andrà analizzato a fondo, per non vedere andare perse vere e proprie ricchez-



Eddy Bosti del Baracca

Le crisi del Baracca Calcio e della Pallavolo Madel.

La 'fuga' degli sponsor. E un palasport che, dopo anni di attesa, sta per nascere in un contesto molto ridimensionato

ze sociali, sodalizi amati dal pubblico. Compito che toccherà anche ad Antonio Gioiellieri, assessore alla Programmazione economica del Comune, insediatisi da pochi mesi. Intanto il palasport - questo sembra abbastanza probabile - si farà in tempi relativamente rapidi. La preoccupazione oggi è che questa struttura possa poi rimanere vuota, o comunque poco utilizzata per mancanza di società sportive di alto livello.

