

AVVIATA UNA SPERIMENTAZIONE DI CINQUE SETTIMANE NELLE SCUOLE

Cibi biologici nelle mense

Le mense scolastiche a Lugo sono al centro dell'attenzione di amministratori comunali e genitori. Così nei giorni scorsi hanno preso il via due nuove iniziative volute dal Comune: la costituzione delle commissioni mense scolastiche e la sperimentazione per l'utilizzo di prodotti biologici. Per quanto riguarda le commissioni mense scolastiche sono state istituite in ogni scuola lughese (dall'asilo nido alla scuola media) e sono composte da due genitori e un insegnante, con il compito di verificare la qualità del servizio di ristorazione scolastica offerto dal Comune tramite 'Lugo catering spa'. I componenti delle commissioni mense, sottolineano in Comune, «potranno accedere al Centro di produzione pasti gestito da 'Lugo Catering' e alle mense scolastiche dove vengono consumati i pasti, in numero massimo di due e per non più di due ore. Inoltre i membri della commissione possono degustare cam-

pioni del pasto del giorno, presenziare alla distribuzione e al consumo dei pasti e assistere ai lavori di pulizia. Inoltre possono visitare i locali di stoccaggio e conservazione degli alimenti, verificare le attrezzature in uso, assistere alla preparazione e alla cottura e alle operazioni di confezionamento e carico delle pietanze». I risultati delle verifiche saranno riportati su un apposito modulo, il quale sarà inviato al Comune e all'Ausl per le opportune valutazioni e gli eventuali interventi. L'insediamento ufficiale delle commissioni è avvenuto in concomitanza con la presentazione della tabella dietetica per le mense scolastiche elaborata dall'Ausl, in collaborazione con 'Lugo catering' e Comune. La tabella dietetica è articolata in quattro settimane di base con proposte alternative stagionali e rotazione mensile dei menù. La quantità di calorie giornaliere e la suddivisione dei principi nutritivi è rapportata alle fasce di età, «con l'obiettivo di of-

frirne pasti equilibrati, prodotti con materie prime di qualità, correttamente preparati e con un buon livello di gradimento». Da segnalare poi che da alcuni giorni è iniziata una sperimentazione, realizzata con la consulenza degli esperti dell'Ausl, per l'utilizzo di prodotti biologici. La sperimentazione interessa circa 300 studenti, di età fra i 3 e i 13 anni, che frequentano scuole di Lugo e di altri Comuni. L'indagine avrà una durata di cinque settimane e riguarderà il consumo di pasta e riso biologico. Alla fine di ogni pasto verranno pesati gli scarti e ritirati i questionari gradimento. Nelle prime tre settimane i pasti biologici saranno introdotti senza comunicarlo preventivamente, mentre nelle settimane successive il test avverrà dichiarando preventivamente l'origine del prodotto. Il costo per realizzare questa sperimentazione sui prodotti biologici è sostenuto dalla società 'Lugo catering', da Ausl e Comune di Lugo.



In questi giorni sono state costituite le Commissioni mense scolastiche.

Luca M.

Lugo, abbattuto un pino pericolante per il vento

Il temporale che si è scatenato nel pomeriggio di martedì ha reso necessario l'abbattimento di uno dei maestosi pini che costeggiano il fronte del centro commerciale 'Il Globo' che ha sede in via Foro Boario a Lugo. Il grande albero che era situato a fianco della cabina telefonica posta di fronte all'ingresso del centro commerciale, si è piegato a causa del forte vento. Per scongiurare ogni pericolo in una zona molto frequentata come quella del 'Globo', sono stati allertati i vigili del fuoco che, recatisi sul posto, non hanno potuto fare altro che constatare l'instabilità della grande pianta. Quindi, sia pure a malincuore, è stato deciso, per motivi di sicurezza, di procedere all'abbattimento dell'albero pericolante. **MASSA LOMBARDA.** Prosegue fino al 20 maggio, nella sala del Carmine di Massa Lombarda, la mostra 'Terra di luce'. Espongono quattro artisti messicani: Angelica Carrasco, Dana Aerenlund Veliz, Carlos Garcia Estrada e Miguel Zuniga.

UN SERVIZIO ORGANIZZATO DALLA PUBBLICA ASSISTENZA LUGO

Trasporto ai seggi per i disabili

La Pubblica assistenza Città di Lugo in occasione delle elezioni di domenica prossima organizza un servizio gratuito di trasporto ai seggi per persone disabili che sarà effettuato dalle 13 alle 19. Per usufruire del servizio occorre telefonare alla Pubblica Assistenza (☎ 054532992), dalle 9 alle 15, entro domani, venerdì. I certificati medici per i cittadini che non sono in grado di esprimere da

soli il proprio voto, a causa di problemi fisici, e quindi necessitano di un accompagnatore, vanno richiesti, per quanto riguarda i residenti nel comune di Lugo, al Servizio igiene e sanità pubblica dell'Ausl in via Garibaldi 41, oggi, giovedì, sabato 12 e domenica 13 maggio, dalle 8 alle 10, oppure al seggio elettorale di Voltana, domenica, dalle 8 alle 9. Per i soli casi di effettiva necessità ed

urgenza, nella giornata del 13 maggio, i certificati saranno rilasciati anche dal medico reperibile che potrà essere rintracciato telefonando al centralino dell'ospedale di Lugo (☎ 0545-214111). In tutti i casi, al momento della richiesta del certificato, gli interessati dovranno esibire la tessera elettorale, un documento di riconoscimento valido e la documentazione che attesti lo stato di salute.

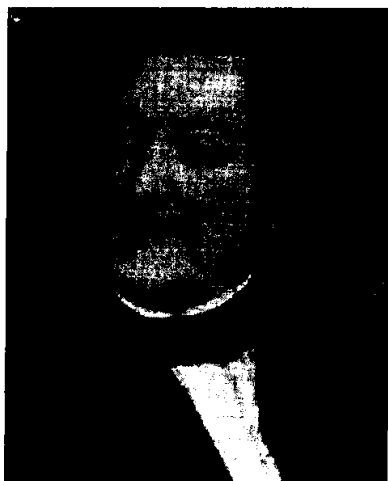

Ritratto di Gioachino Rossini. A lato busto in terracotta del 1829 dell'artista belga François Mathieu De Tombay

Rossini nelle raccolte Piancastelli di Forlì. Questo il titolo del libro e della mostra curati dal professor Paolo Fabbri dell'Università degli Studi di Ferrara e presentati ieri pomeriggio a Lugo. Alle ore 17, nella sala conferenze della Banca di Romagna, è stato illustrato il testo che rende omaggio al grande musicista Gioachino Rossini (nato nel 1792 a Pesaro da padre lughese e di formazione, morto nel 1868) attraverso l'imponente documentazione del bibliofilo fusi-gnanese Carlo Piancastelli. Il libro non vuole essere solo il catalogo della mostra, bensì l'accurata e meticolosa ricerca di Fabbri intende anche essere un valido strumento per il lavoro di studiosi e cultori di musica, sto-

ria e linguistica. Il volume raccoglie infatti manoscritti, epistole, carteggi e documenti, materiali biografici e l'iconografia riguardante il cammino del famoso artista. Il materiale illustrato nel testo permette così l'approfondimento del periodo storico in cui visse Rossini, si assapora l'humus risorgimentale italiano ed in particolare si palpino gli eventi del 1849-50 vissuti con estrema lucidità dal musicista, in quel periodo a Bologna. Le testimonianze relative alla vita dell'artista, riportate nel volume, mettono poi in luce "le grandezze e le miserie" del musicista uomo, a questo proposito Fabbri precisa: "Dalla documentazione di Piancastelli emergono per esempio le attenzioni esasperate della moglie di Rossini



che non voleva fargli ascoltare Verdi perché lo metteva di malumore. Si ritrova la sofferenza dell'artista che si affidava alle terapie più barbare e fantasiose, ora narcotizzando il dolore con la morfina, ora consegnandosi alle pratiche occulte di una sonnambula bolognese". Nel ripercorrere il cammino del grande artista si rintracciano pertanto elementi di costume dell'epoca mentre nelle epistole si incontrano i tratti della lingua del tempo con i dialetti che si amalgamano e si fondono all'italiano.

Non bisogna però dimenticare che il laborioso e accurato lavoro di Fabbri è stato possibile anche grazie alla vastità di fonti conservate nel Fondo Piancastelli di Forlì. Il responsabile del Fondo, Piergiorgio Brigliadori, paragona l'attività del raffinato bibliofilo fusi-gnanese ad una meravigliosa sinfonia corale per sottolineare la corposità della raccolta di Piancastelli. Due sono i musicisti egemonicamente rappresentati nelle

raccolte: Arcangelo Corelli (1653-1713), nato a Fusignano, e appunto Rossini. Ma Brigliadori precisa come Piancastelli fosse profondamente legato alla musica in generale, ricercando meticolosamente documenti di Dragoni, Ciri, Vivaldi, Verdi e di tanti altri che romagnoli non erano, quasi a sottolineare come la dimensione musicale appartenesse al suo cuore.

Alle ore 18, a Palazzo Trisi, è stata poi inaugurata la mostra che illustra una considerevole raccolta epistolare e documentale di fatti e vicende vissute da Rossini. È presente anche una documentazione iconografica: ritratti e caricature testimoniano comportamenti e abitudini che la stampa di allora era solita riprendere o accentuare nelle occasioni di pubblica rilevanza.

Barbara Chetti

♦ L'esposizione, ad ingresso gratuito, sarà visibile fino al 3 giugno, dal lunedì al venerdì dalle 9 alle 12,30 e dalle 14,30 alle 19. Sabato solo al mattino.

LUGO - Un libro e una mostra dedicati a Gioachino Rossini

Grandezze e miserie del musicista uomo

Servizi per i disabili Accompagnati al seggio

LUGO - La Pubblica assistenza città di Lugo, in occasione delle elezioni in programma domenica prossima, organizza un servizio gratuito di trasporto ai seggi per persone disabili che sarà effettuato dalle 13 alle 19. Per usufruire di tale possibilità occorre telefonare alla Pubblica assistenza (0545-32992), dalle 9 alle 15, entro la giornata di domani. I certificati medici, per i cittadini residenti nel territorio comunale di Lugo che, a causa di problemi fisici, non sono in grado di esprimere da soli il proprio voto, e quindi necessitano di un accompagnatore, vanno richiesti al Servizio di igiene e sanità pubblica dell'Ausi in corso Garibaldi 41, nelle giornate di oggi, sabato e domenica, oppure al seggio elettorale di Voltana, domenica dalle 8 alle 9. Per i soli casi di effettiva necessità ed urgenza, nella giornata di domenica, i certificati saranno rilasciati anche dal medico reperibile che potrà essere rintracciato contattando il centralino dell'Ospedale di Lugo, tel. 0545-214111.

In tutti i casi, al momento della richiesta del certificato, gli interessati dovranno esibire la tessera elettorale, un documento di riconoscimento valido e la documentazione che attesta lo stato di salute.

mar.pi.

