

I GIARDINIERI DEL COMUNE COSTRETTI AD ABBATTERE ALCUNE PIANTE PERICOLANTI.

Controlli sulla salute delle aree verdi

Interventi in via Circondario Ponente e piazza Garibaldi. Micela: «Sostituiranno gli alberi tagliati»

La cura del verde pubblico richiede, a volte, l'adozione di misure drastiche come l'abbattimento di piante. Accade, ad esempio, quando ci si trova in presenza di alberi ammalati, in alcuni casi pericolosi per la pubblica incolumità. Proprio per monitorare in modo continuo la salute delle piante, l'Amministrazione comunale di Lugo ha affidato nel 1995, ad una ditta specializzata, il compito di svolgere un'indagine sulla stabilità degli alberi. In base ai risultati di tale monitoraggio si sono realizzati nel tempo vari interventi sul verde pubblico. In questi giorni i giardinieri del Comune stanno svolgendo un lavoro di controllo in via Circondario Ponente, nel centro di Lugo, dove si sono riscontrate situazioni di pericolosità con caduta di rami nelle giornate di forte vento. Intanto la giunta comu-

nale ha già approvato una delibera per la messa a dimora di una parte delle piante che formeranno la nuova alberatura del Circondario. «Migliorare la qualità urbana e rendere la città più vivibile significa anche prestare maggiore attenzione al verde pubblico», spiega l'assessore all'ambiente del Comune, Salvatore Micela. «Purtroppo in questi ultimi tempi siamo stati costretti a compiere scelte radicali come l'abbattimento di alcune piante in via Circondario Ponente perché ci siamo trovati di fronte a casi di alberi ammalati che rappresentavano un problema per la sicurezza dei cittadini. Le misure da adottare — continua Micela — cambiano in base al tipo di malattia. Quando ci si trova in presenza di piante attaccate da carie del legno spesso è necessario intervenire con urgenza perché i rami colpiti dalla ma-

lattia si possono spezzare all'improvviso. In genere si tratta di problemi che hanno avuto origine da trattamenti sbagliati, come la capitozzatura, che si eseguivano molti anni fa quando la sensibilità nei confronti del verde era meno sviluppata rispetto ad oggi». Situazioni critiche si sono riscontrate, sempre nel centro città, in viale Taroni e in piazza Garibaldi. Anche in questo caso di deciderà volta per volta se togliere gli alberi e piantarne altri o se procedere all'abbattimento di alcune piante. «Tutti gli interventi — conclude Micela — saranno comunque realizzati cercando di prestare maggiore attenzione alla sicurezza dei cittadini e alla salute del verde pubblico. In ogni caso non diminuirà il verde lungo le strade di Lugo. Le piante abbattute perché ammalate e pericolose verranno comunque sostituite».



Situazione critica per la salute delle piante anche in piazza Garibaldi, dove sarà necessario abbattere alcuni alberi. (Foto Fabrizio Zani)

COMUNE DI LUGO
(Provincia di Ravenna)

Pt. n. 98/29180 Lugo, 12 novembre 1998
Prot. n. 29180

BANDO DI GARA PRELIMINARE PER LA FORNITURA DI GENERI ALIMENTARI PER I CENTRI DI PRODUZIONE PASTI PER L'ANNO 1999 AI SENSI DELL'ART. 6 DEL D.P.R. N. 573 DEL 8.4.1994.

LATTE E LATTICINI: a) latte fresco; b) parmigiano reggiano; c) prodotti vari

PRODOTTO SURGELATI.

CARNE AVICOLA E UOVA: a) carne avicola; b) uova

GENERI ALIMENTARI DIVERSI

CARNE BOVINA E SUINA: a) carne fresca; b) prosciutti e insaccati

PRODOTTI ORTOFRUTTICOLI

PANE E SIMILARI

così come disposto dalla delibera di G.C. n. 594 del 4.11.1998

SI RENDE NOTO

che l'Amministrazione Comunale procederà alle forniture sopraccitate effettuando gare ufficiose diverse per categoria specifica e relativi lotti - a seconda delle diete alimentari impartite trimestralmente dall'A.U.S.L. di Ravenna - distretto di Lugo.

La fornitura di pane e similari sarà invece annuale.

Le ditte interessate possono chiedere di essere invitate alle gare, presentando la domanda debitamente corredata dalla documentazione richiesta e specificata nel bando integrale, entro 30 gg. dalla data di pubblicazione del presente bando all'Albo Pretorio del Comune e cioè entro e non oltre il 10 dicembre 1998 al seguente indirizzo:

Comune di Lugo, P.zza Martiri Libertà, 2/a - 48022 Lugo (RA)

Tutte le informazioni dovranno essere richieste all'Ufficio Contratti del Comune di Lugo tel. 0545/38438 - 38533 o all'indirizzo di posta elettronica comune@lugocontratti@racine.ra.it

Copia integrale del presente bando è pubblicato all'Albo Pretorio Comunale e in Internet alla seguente pagina: <http://www.racine.ra.it/lugo/albo/bandi/index.htm>

Il Dirigente Area Servizi Interni
Dott.ssa Bedeschi Enrica

COMUNE DI LUGO
(Provincia di Ravenna)

Pt. n. 98/29180 Lugo, 12 novembre 1998
Prot. n. 29180

BANDO DI GARA PRELIMINARE PER LA FORNITURA DI GENERI ALIMENTARI PER I CENTRI DI PRODUZIONE PASTI PER L'ANNO 1999 AI SENSI DELL'ART. 6 DEL D.P.R. N. 573 DEL 8.4.1994.

LATTE E LATTICINI: a) latte fresco; b) parmigiano reggiano; c) prodotti vari

PRODOTTO SURGELATI.

CARNE AVICOLA E UOVA: a) carne avicola; b) uova

GENERI ALIMENTARI DIVERSI

CARNE BOVINA E SUINA: a) carne fresca; b) prosciutti e insaccati

PRODOTTI ORTOFRUTTICOLI

PANE E SIMILARI

così come disposto dalla delibera di G.C. n. 594 del 4.11.1998

SI RENDE NOTO

che l'Amministrazione Comunale procederà alle forniture sopraccitate effettuando gare ufficiose diverse per categoria specifica e relativi lotti - a seconda delle diete alimentari impartite trimestralmente dall'A.U.S.L. di Ravenna - distretto di Lugo.

La fornitura di pane e similari sarà invece annuale.

Le ditte interessate possono chiedere di essere invitate alle gare, presentando la domanda debitamente corredata dalla documentazione richiesta e specificata nel bando integrale, entro 30 gg. dalla data di pubblicazione del presente bando all'Albo Pretorio del Comune e cioè entro e non oltre il 10 dicembre 1998 al seguente indirizzo:

Comune di Lugo, P.zza Martiri Libertà, 2/a - 48022 Lugo (RA)

Tutte le informazioni dovranno essere richieste all'Ufficio Contratti del Comune di Lugo tel. 0545/38438 - 38533 o all'indirizzo di posta elettronica comune@lugocontratti@racine.ra.it

Copia integrale del presente bando è pubblicato all'Albo Pretorio Comunale e in Internet alla seguente pagina: <http://www.racine.ra.it/lugo/albo/bandi/index.htm>

Il Dirigente Area Servizi Interni
Dott.ssa Bedeschi Enrica

Stasera alle 20.30
Donna e letteratura
Incontro a Lugo

LUGO - "Donna e letteratura" è il tema dell'incontro organizzato dalla Consulta per le pari opportunità del Comune di Lugo e dal distretto scolastico 39, in programma a Lugo questa sera alle 20.30, nella sala della Banca di Romagna (via Manfredi 10). Dopo il saluto del sindaco Maurizio Rol intervengono Clara Caravita, presidente della Consulta per le pari opportunità e Maria Luisa Altieri Biagi, docente dell'Università di Bologna e membro dell'Accademia della Crusca. Autrice di libri e saggi storici, Maria Luisa Biagi ha sempre coltivato un interesse allo stesso tempo scientifico e "civile" per la didattica dell'italiano.

■ **LETTERATURA.** "Donna e letteratura" è il tema dell'incontro in programma oggi alle 20.30 a Lugo, nella sala della Banca di Romagna (via Manfredi 10). Intervengono Clara Caravita e Maria Luisa Altieri Biagi.

11
L'opera di Luigi Mosca omonima di quella rossiniana stasera a Lugo

L'Italiana dimenticata

Il Teatro Rossini propone questo allestimento con l'Oser per la regia di Franco Ripa di Meana

LUGO
Musica L'Orchestra Sinfonica dell'Emilia Romagna "Arturo Toscanini" eseguirà "L'Italiana in Algeri", dramma giocoso in due atti. Teatro Rossini, ore 20.30. Ripliche il 19 e il 21. Tel. 0545/38540.

RAVENNA - Ancora una volta la stagione lirica del Teatro Rossini di Lugo riserva interessanti sorprese. Già da molti anni l'attività di questo teatro si muove in due opposti, ma allo stesso modo meritori, ambiti: da un lato la produzione di nuove opere, dall'altro la riscoperta e la rivisitazione di titoli del tutto dimenticati. Questa nuova stagione rinnova l'attenzione per quelle opere sette-ottocentesche che, pur riscuotendo grandi successi presso il pubblico coevo, le vicende musicali e teatrali hanno con gli anni confinato nella categoria del cosiddetto "teatro minore" e, quindi, condannato a lunghi silenzi di tanto in tanto interrotti dalle ricerche di qualche appassionato studioso. È il caso de *L'Italiana in Algeri* di Luigi Mosca.

Già il titolo può spiegare il motivo di un oblio che dura da 190 anni e che il teatro lughese romperà con la messa in scena di questa sera. Si tratta, infatti, di un'opera composta nel 1808 sullo stesso libretto di Angelo Anelli che Gioachino Rossini avrebbe

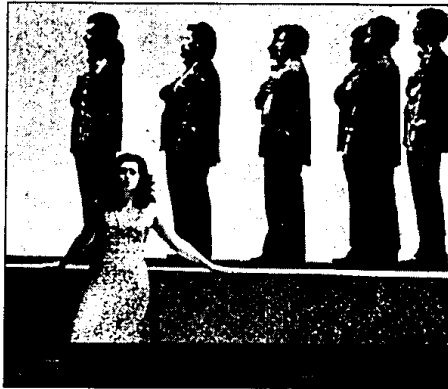

"L'Italiana in Algeri": un momento delle prove

utilizzato, conservandone anche il titolo, cinque anni più tardi, e che proprio a questo difficile confronto deve probabilmente la definitiva scomparsa dalle scene teatrali. Luigi Mosca, formatosi alla scuola napoletana di Fenaroli e stimato da Paisiello,

apparteneva alla folta schiera di operisti attivi, soprattutto a Napoli, come compositori di opere buffe e a suo tempo non fu privo di fama e onori: il suo catalogo ci appare particolarmente ricco e la sua *Italiana* dopo la prima del 16 agosto al Teatro alla Scala di Milano fu replicata con successo per ben 35 volte. Oggi il suo nome e la sua opera sono del tutto dimenticati, come del resto è accaduto a tanta parte del nostro patrimonio musicale abbandonato in archivi e biblioteche, e

la possibilità di riportarla in scena si deve alla preziosa opera di studiosi come Paolo Fabbri e Maria Chiara Bertieri che, recuperando il manoscritto originale, hanno saputo realizzarne una prima revisione critica. La trama è dunque, la stessa della famosa *Italiana* rossiniana: Mustafà Bey D'Algeri cerca di sbarazzarsi della moglie Elvira per unirsi ad Isabella, italiana catturata per lui dai suoi pirati, ma già legata a Lindoro, suo favorito. L'astuzia di Isabella si intreccia alla dabbennaggine di Mustafà fino alla prevedibile soluzione finale, la ricostituzione delle coppie originarie. L'allestimento lughese, con la regia di Franco Ripa di Meana, le scene di Marco Capuana e i costumi di Silvia Aymonino, sarà affidato al maestro Andrea Molino alla direzione dell'Oser "Arturo Toscanini" con il Coro dell'Associazione Culturale Master. Le voci, invece, saranno quelle di giovani cantanti quali Stefano Rinaldi Millani (basso-Mustafà), Elena Belfiore (mezzosoprano-Elvira), Cristina Sogmaister (mezzosoprano-Isabella), Cristiano Cremonini (tenore-Lindoro). Lo spettacolo, che sarà replicato il 19 e il 21 novembre inizierà alle ore 20.30.

Susanna Venturi

A LUGO INCONTRI CON GLI OPERATORI Confronto nel Distretto sul sistema sanitario

"La rete dei servizi e le reti della solidarietà: le strategie per la promozione della salute individuale e comunitaria" è il tema proposto dai Comuni dell'area lughese per la seconda conferenza di organizzazione del Distretto sanitario di Lugo. Questo tema intende coniugare la strategia della "Promozione della salute", che fu al centro della prima conferenza svoltasi nel 1995, con "Un patto di solidarietà per la salute" proposto dal piano sanitario nazionale 1998-2000, approvato nel luglio scorso. La conferenza di organizzazione avrà luogo nei prossimi mesi. Un altro

obiettivo del Distretto sanitario di Lugo è l'avvio del processo di autovalutazione ed accreditamento della propria rete dei servizi, che presuppone l'elaborazione di un programma di attività condiviso con gli operatori e la società civile. Affinché la conferenza sia occasione di reale comunicazione, nel rispetto dei diversi ruoli, fra Comuni, organizzazione sanitaria, professionisti della sanità, volontariato, organizzazioni sindacali, privato sociale, saranno organizzati degli incontri preparatori con le associazioni di volontariato, con i servizi, e con le unità operative.