

28/2  
corriere  
Il passaggio fra l'Ottocento e il Novecento

## **La letteratura al "femminile"**

**Oggi presentazione di un libro**

LUGO - "Capriccio e destino. Scrittrici fra due secoli". È il titolo del libro, che verrà presentato oggi, alle ore 16.30, nella sala farmacia ospedale vecchio di Lugo. L'iniziativa è organizzata dall'assessorato alla Cultura, dalla biblioteca Trisi e dalla Consulta pari opportunità. Il volume è stato curato da Marino Biondi, cesenate, insegnante di storia della critica nella Facoltà di lettere dell'Università di Firenze, e da Simona Moretti, laureata nel dipartimento di Italianistica dell'Università di Firenze, che sarà presente all'incontro. Il libro documenta lo stato delle lettere al femminile nel cruciale passaggio fra Ottocento e Novecento. Scrittrici celebri e altre cancellate dal ricordo. Le donne e la scrittura; la personalità femminile che si rivela nei romanzi, nelle novelle, nel teatro. Da Matilde Serao, pittrice di vicoli partenopei e di salotti aristocratici, a Annie Vivanti, poetessa di un esistenzialismo dal cuore innamorato; da Neera, romanziera solida e di buon senso, a Sibilla Aleramo, che con "Una donna" (1906) inaugura un'era in cui la donna comincia ad essere protagonista del suo destino. E, ancora, Grazia Deledda, Ada Negri, Amalia Guglielminetti, Clarice Tartufari.

corriere 28/2

## **INCONTRO La letteratura al femminile tra Ottocento e Novecento**

*Un viaggio nella letteratura al femminile tra Ottocento e Novecento, questo in sostanza il tema del libro 'Capriccio e destino; scrittrici fra due secoli' che verrà presentato oggi, alle 16.30, nella sala farmacia dell'Ospedale vecchio di Lugo. L'iniziativa è organizzata dall'assessorato comunale alla cultura, dalla biblioteca Trisi e dalla Consulta pari opportunità. Il volume è stato curato da Marino Biondi, cesenate, insegnante di storia della critica alla facoltà di lettere dell'Università di Firenze, e da Simona Moretti, laureata al Dipartimento di italianistica dell'Università di Firenze, che sarà presente all'incontro. Il libro documenta, con una ricca scelta di brani di nove autrici, lo stato delle lettere al femminile nel passaggio tra Ottocento e Novecento. Si parla di scrittrici celebri e altre decisamente meno note. Si va da Matilde Serao, 'pittrice' di vicoli partenopei e di salotti aristocratici, ad Annie Vivanti, poetessa di un esistenzialismo dal cuore innamorato; da Neera, romanziera di buon senso, a Sibilla Aleramo, che con 'Una donna' inaugura nel 1906 un'era in cui la donna comincia ad essere protagonista del suo destino. E ancora Grazia Deledda, Ada Negri, Amalia Guglielminetti, Clarice Tartufari. Il tutto teso a tracciare il quadro della letteratura femminile in Italia fra Ottocento e Novecento. Nel corso dell'incontro, Mirka Tabanelli leggerà brani tratti dall'antologia stessa.*

DELINEATO IL PROGRAMMA DEGLI INTERVENTI DI 'ROMANDIOLA 2000'

# Imprese lughesi su Internet

Fra un mese sarà pronto il sito per promuovere le aziende del comprensorio

Si è riunita a Lugo l'assemblea del comitato promotore di Romandiola 2000. Il progetto, che vede l'impegno di gran parte del mondo economico ed istituzionale locale, si pone l'obiettivo di promuovere il territorio dei Comuni aderenti (tutti quelli dell'area lughese e il comune di Russi) e il loro sistema di imprese, a livello nazionale e internazionale, in particolare attraverso la diffusione delle tecnologie della comunicazione nel sistema economico locale, stimolando e favorendo l'ingresso nella società dell'informazione multimediale dell'economia e del territorio di riferimento. Durante l'incontro il presidente dell'assemblea, Angelo Benedetti, ha illustrato il programma di lavoro per il 1998.

Vediamo quali sono i principali settori di intervento per quest'anno. L'attività prevalente fino ad ora è stata l'organizzazione di un sito Internet. A tutt'oggi, dopo gli incontri con i partners tecnici (provider, grafici) la struttura del si-

**Allo studio del Comitato promotore c'è anche il logo del progetto. Si pensa inoltre alla realizzazione di un cd-rom per presentare realtà imprenditoriali**

to è definita. La scrittura dei testi richiederà ancora un mese di tempo. Si è inoltre lavorato per realizzare il logo di Romandiola 2000. I due simboli che compongono il marchio sono la ruota dentata, che rappresenta il mondo dell'imprenditoria, solido e con un percorso ben definito, e il sole, che rappresenta invece il territorio e la ricchezza creativa dei suoi abitanti, i percorsi culturali e turistici. Il tutto per dare l'idea dell'integrazione tra imprese e lavoro, da una parte, e socialità e creatività dall'altra. Un altro settore di attività sul quale si è concentrato l'intervento del Comitato direttivo è stato quello del reperimento

di finanziamenti. Fra le attività dei prossimi mesi troviamo la presentazione di Romandiola 2000, quando il sito Internet sarà pronto, sia alla stampa locale, nazionale e specializzata, sia alla comunità sociale con momenti specifici per le scuole, le imprese, la cittadinanza e le amministrazioni pubbliche.

Sempre in riferimento al sito Internet per la promozione delle imprese si sta pensando a qualche progetto settoriale specifico che potrebbe riguardare il calzaturiero, la metalmeccanica, le officine d'arte gruppo d'impresie dell'artigianato artistico, e il commercio on line. Uno degli appunta-

menti più importanti del programma di lavoro è rappresentato dalla Fiera biennale di settembre. L'idea è quella di partecipare con uno spazio, una sorta di casa comune di tutti i soci, nel quale verrà presentata la realtà economica del territorio, sia attraverso l'organizzazione di iniziative a tema, sia attraverso l'illustrazione, sera per sera, al pubblico, del sito Internet e del suo utilizzo. In occasione della Fiera si preparerà una brochure di Romandiola 2000, che raccolga dati economici del territorio, itinerari, argomenti culturali ed altro, realizzata in parte a schede mobili che sarà possibile aggiornare. Alla brochure potrebbe essere allegato un Cd Rom contenente dati analoghi e la presentazione di alcune imprese leader sul territorio che siano disposte a sostenere i costi di realizzazione del Cd Rom stesso. Infine si lavorerà per approfondire le conoscenze relative all'accesso ad interventi comunitari, per ottenere, se possibile, finanziamenti utili al progetto.

## MOSTRE A LUGO Dal 'Bestiario' ai Paesaggi

Chiuderanno domani, domenica, le mostre 'Bestiario' di Vanni Spazzoli e 'Paesaggi dell'assenza' di Giuliano Babini, allestite a Lugo nei locali della Pescheria della Rocca e di Casa Rossini. Le due esposizioni hanno registrato in queste settimane una buona affluenza di pubblico. La mostra allestita alle Pescherie della Rocca propone un percorso nella pittura figurativa di Vanni Spazzoli, dove gli animali, dai cammelli ai leoni dagli squali ai gatti, sono una presenza costante. Nella mostra di Casa Rossini è invece documentato l'interesse di Babini per la pittura e la figurazione, con paesaggi carichi di inquietante silenzio. Le mostre sono visitabili oggi dalle 15.30 alle 18.30; domani anche dalle 10 alle 12.30.

## INIZIATIVA DELL'ASSOCIAZIONE 'PER LUGO' PER STABILIRE UN COLLEGAMENTO FRA LA SCUOLA E LE IMPRESE Studio sulle opportunità di lavoro per i giovani

Sarà ancora un tema direttamente correlato alle problematiche giovanili quello che l'associazione «Per Lugo» affronterà nei prossimi mesi. Nel suo primo periodo di attività, la nuova associazione aveva elaborato alcuni progetti e proposte in favore dei giovani, presentati anche in una specifica iniziativa pubblica, dopo una serie di incontri con gruppi giovanili e associazioni. Al convegno, tenutosi nel dicembre del '96, parteciparono anche il presidente della Provincia, Gabriele Albonetti, e il sindaco di Lugo, Maurizio Roi. Ora «Per Lugo» ha deciso, nella sua ultima

riunione, di affrontare nei prossimi mesi un tema più specifico, quello della scuola, che certamente assume nel processo formativo dei giovani un ruolo fondamentale, proiettandolo però anche al suo sbocco naturale, quello del lavoro. Il tentativo, è stato sottolineato dai molti che hanno partecipato alla riunione, sarà quello di contribuire a favorire l'incontro tra le due realtà, quella della scuola e quella del lavoro, ovviamente nell'ambito del territorio lughese. Nella prossima riunione l'associazione definirà quindi un calendario di proposte di incontri con le autorità

scolastiche, Distretto e presidi, con le rappresentanze degli studenti, con le associazioni di categoria e con singoli imprenditori. Con particolare interesse, è stato anche sottolineato, viene vista la prossima realizzazione, anche a Lugo, finalmente, del triennio dell'Iti, con un indirizzo, quello meccanico, strettamente correlato alla specificità dell'economia lughese. Proprio quell'Iti che, sia a Ravenna che a Faenza, rappresenta il punto di eccellenza per l'avvio al lavoro di ragazzi diplomati e anche un'occasione complessiva di sviluppo dell'economia locale.

«Per Lugo» ha poi già ricevuto un'interessante serie di dati sulle previsioni relative alle domande di lavoro da parte delle imprese nel breve e medio periodo con una dettagliata specificazione delle professionalità richieste. Dati che l'associazione si propone di elaborare e ovviamente di mettere a disposizione negli incontri che promuoverà nelle prossime settimane.

[Arrigo Antonellini]

# La viabilità verso la discarica di Voltana tiene banco

*Entra in scena anche il Centro Merci Intermodale illustrato da Domenico Randi. Presentata la nuova Ici per il '98*

Quella del 19/2 sembrava una seduta nella quale la novità più rilevante fosse quella della domanda sul futuro della Società Centro Merci Intermodale. Invece, grazie ad un OdG presentato da Forza Italia e dal Cdu, sono emersi a tutto tondo i problemi enormi legati alla viabilità per l'accesso alle discariche del Co.Se.Co. nella zona di Voltana. E' stato il Vice Sindaco Taroni, con un intervento estemporaneo, a ricordare che già due anni fa, in sede di bilancio, aveva ricordato che per sistemare le strade di accesso al Co.Se.Co. - non solo la via Traversagno ma anche la via Mazzola - sarebbero occorsi almeno 15 miliardi. In più, adesso, con le intenzioni di sviluppo legato al Centro Integrato Rifiuti, che ne prevede la lavorazione, e nel cui quadro sarà necessario farne affluire anche da fuori per rendere economici gli impianti, il problema sarà aggravato. E qui è stato il Sindaco Roi, tra l'altro Presidente del Co.Se.Co., ad informare il Consiglio su ciò che si sta muovendo, a partire da un piano complessivo sulla viabilità di accesso che vedrà impegnati economicamente i nove Comuni del Comprensorio e la Provincia di Ravenna e che avrà, come risultato, la sistemazione - comprese le piste ciclabili - delle strade deputate alla funzione di vie privilegiate di accesso al Cir per una spesa complessiva che il Sindaco Roi non ha esplicitato ma che, secondo Camanzi e Russino, rispettivamente capigruppo Cdu e Forza Italia, supererà i 20 miliardi per un progetto che, ormai, arriva in ritardo per colpa della Giunta che, pur avendo il Sindaco come Presidente del Co.Se.Co., non ha previsto alcuna programmazione in merito.

Al solito, la seduta non è stata tutta qui. L'ha aperta l'assessore Facchini non la maggior spesa di 31 milioni, e quindi di deficit che passa a 89 milioni, per la produzione

dell'opera "Magma" di L. Coccioli (si di Pds, Ppi, Verdi e Rifondazione Comunista, astenuti Cdu, Fi e Pavaglione). E sempre Facchini ha proseguito con la modifica del regolamento del Teatro Rossini che ne apre la fruizione ad un prezzo accessibile anche alla convegnistica (astenu- to solo Italia Tricolore).

E' entrato poi in scena il Centro Merci tramite il suo Presidente, l'ex Sindaco di Lugo Domenico Randi, che ha prima comunicato la quasi totale vendita dei terreni tanto da far rientrare, sia pure di poco, tutto il capitale sociale. Adesso però, ha proseguito, chiedo un contributo di idee per il futuro della società, tenendo conto che oscilliamo tra "agenzia per lo sviluppo" e apertura alla logistica; tenendo comunque conto che l'intermodalità del trasporto è un'idea ancora valida. Gli interventi di tutti i gruppi, più tesi a conoscere la situazione, che a dare contributi rilevanti di idee ha permesso diversi approfondimenti. Uno per tutti, sul ricordo ferroviario, che a Randi interessa ma non dà reddito, anzi, e non si sa chi potrà realizzarlo, vista anche la confusione che regna nelle Fs.

Finita qui l'audizione, la

seduta è proseguita con l'approvazione a larga maggioranza (Rc astenuta) della trasformazione a zona residenziale della vecchia scuola dell'Ips in via Garibaldi 125; con It astenuta, analoga sorte hanno avuto alcune lievi modifiche al regolamento per la concessione di aree per gli spettacoli viaggianti, circhi e luna park.

A seguire, è stata approvata la delibera per l'applicazione dell'Ici (5,8 per mille per la prima casa, 6,2 per gli altri immobili, 7 per case sfitte e terreni) e che vede l'aumento delle detrazioni da 200 a 220 mila e da 350 a 400 mila per i casi sociali.

Camanzi, capogruppo Cdu, ha obiettato sull'incidenza degli sconti previsti alle famiglie con figli, mentre Russino, capogruppo Fi, ha lamentato il rifiuto delle proprie proposte di modifica. Andati al voto, il provvedimento è stato approvato da Pds, Pp, e Verdi, astenuta Rc, contrari Cdu, Fi, It e Pvg.

E' poi iniziato, a questo punto, l'esame delle interpellanze e degli OdG. E qui, giunti all'OdG sulla viabilità legata alla discarica, è successo quanto abbiamo già riferito.

Prossima seduta, giovedì 5-3.

A.C.

## Incontri con le lettrici <sup>Nuovo Diario</sup> 28/2

L'ultimo appuntamento con "Solitudine, coscienza, affermazione", incontri con le lettrici, presso la farmacia dell'Ospedale vecchio, è per sabato 28 febbraio, alle ore 16,30.

Alla presenza dell'autrice sarà presentato il libro di Marino Biondi e di Simona Moretti, "Capriccio e coscienza. Scrittrici fra due secoli".

L'iniziativa è dell'Assessorato alla Cultura, della Biblioteca Trisi e della Consulta Pari Opportunità.

## "... Dal Barocco al Tango..." <sup>Nuovo Diario</sup> 28/2

Penultimo appuntamento, lunedì 2 marzo alle ore 20,30, della Stagione sinfonica del Teatro Rossini che sta riscuotendo un ottimo successo. L'orchestra sinfonica dell'Emilia-Romagna "Arturo Toscanini" eseguirà musiche originali di Paolo Pessina, nello spettacolo "... Dal Barocco al Tango..." nel quale si esibiranno anche i danzatori Aurora Benelli, Stefania Russoniello, Davis Rada e Pierangelo Preziosa. Dirige Paolo Pessina, le coreografie sono di Antonella Agati.

A.A.

# Questa volta non aumenta la tassa sulla casa

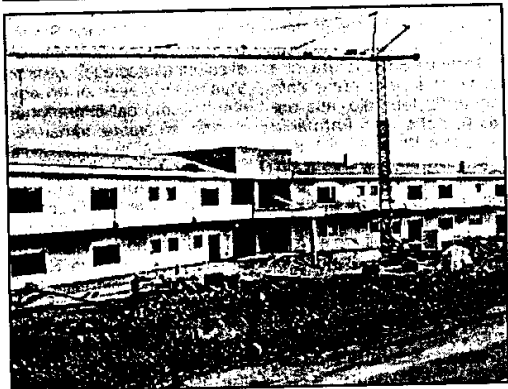

Il Consiglio Comunale di Lugo ha approvato la determinazione dei criteri, delle detrazioni e delle aliquote per l'applicazione dell'Ici per l'anno '98. La diminuzione del

peso dell'Ici nelle tasche dei cittadini lughesi e l'astensione di Rifondazione Comunista sono le due novità principali rispetto allo scorso anno. La delibera è stata appro-

vata con i voti favorevoli dei gruppi Pds, Popolari per Lugo Ppi e Verdi. Hanno invece votato contro Finnoviamo Lugo Forza Italia, Popolari per Lugo Cdu, Il Pavaglione e Italia Tricolore. Così com'era accaduto nel voto relativo al Bilancio di Previsione, il gruppo di Rifondazione Comunista si è astenuto.

Non ci sono aumenti nelle aliquote che restano ai livelli previsti nel '97. Per tutti i fabbricati ad uso abitazione e relative pertinenze l'aliquota è fissata al 5,8 per mille. Per le unità immobiliari non affittate o non occupate stabilmente l'aliquota è del 7 per mille.

Per tutti gli altri immobili assoggettati ad imposta, compresi i fabbricati appartenenti alla categoria catastale A 10, i terreni agricoli e

le aree fabbricabili l'aliquota è del 6,20 per mille. I benefici per le tasche dei lughesi sono determinati dalle nuove detrazioni che aumentano e passano da lire 200.000 a lire 220.000 per l'abitazione principale, da lire 350 a lire 400.000 per le unità immobiliari di coloro che si trovano in particolari situazioni di carattere sociale. E, ancora, aumenta di circa 3 milioni il reddito annuo per poter accedere alle detrazioni per particolari casi sociali.

Per informazioni riguardanti il pagamento dell'Ici e i requisiti necessari per ottenere le detrazioni destinate alle particolari situazioni di carattere sociale è possibile rivolgersi all'ufficio tributi del Comune di Lugo (tel. 0545-38593).

## A "Ultima generazione" arriva Nuovo Dario

Con Ivano Marescotti in "A ca' de' geaval: l'inferno", in programma domenica 1 marzo, alle ore 20,30, proseguono gli appuntamenti di "Ultima generazione": la Stagione che il Teatro Rossini di Lugo dedica al teatro contemporaneo e all'esplorazione di nuovi linguaggi.

Lo spettacolo, di Ivano Marescotti e Bruno Stori, per la regia di Bruno Stori, è liberamente tratto da "L'inferno" di Dante Alighieri e dai sei canti tradotti in dialetto romagnolo da Francesco Talanti. In "A ca' de' geaval: l'inferno" Ivano Marescotti e Bruno Stori cercano di accostare Dante alla sua reinterpretazione dialettale resa da Talanti. Lo spettacolo si innesta nella tragicità dell'universo dantesco, privilegiandone tuttavia gli aspetti ironici, parodistici, nonché comici, esaltati dall'alternanza con il dialetto di Talanti, il quale a sua volta inventa versi altamente drammatici degni del Sommo Poeta. Il tutto reso da una scrittura scenica originale che mescola liberamente i due testi in un unico impianto drammaturgico.

Dopo il grande successo di "Zitti tutti" e "Furastir", scritti da Raffaello Baldini e diretti da Marco Martinelli, Marescotti ha trovato in questi sei canti di Talanti un autore da riscoprire e l'ispirazione per proseguire la sua ricerca di alto livello nella tradizione letteraria e teatrale in lingua romagnola.

Il costo dei biglietti è di €. 20mila per posti in platea e palco, €. 16mila per posti in galleria e €. 12mila per posti in loggione. Le riduzioni sono riservate ai giovani con meno di 26 anni, ai pensionati con oltre 60 anni e a tutti coloro che abbiano compiuto i 65 anni. Per informazioni e prenotazioni: biglietteria del Teatro Rossini (piazza Cavour 17, tel. 0545-38542) aperta tutti i giorni feriali, ad esclusione del sabato pomeriggio, dalle 10,30 alle 13 e dalle 16,30 alle 18,30.

## Mostre della Pescheria e di Casa Rossini aperte fino al 1° marzo

Restano aperte fino al 1° marzo le mostre di Vanni Spazoli "Bestiario" e di Giuliano Babini "Paesaggi dell'assenza", allestite a Lugo nei locali della Pescheria della Rocca e di Casa Rossini. Le due esposizioni, che hanno registrato in queste settimane un'ottima affluenza di pubblico sono organizzate dal Comune di Lugo (assessorato alla cultura) e curate da Aldo Savini. Entrambe le mostre sono aperte fino a domenica 1° marzo nei seguenti orari feriali: dalle 15,30 alle 18,30, festivi dalle 10 alle 12,30 e dalle 15,30 alle 18,30.

## CASO "DISCARICA DI VOLTANA"

### A questo punto non bastano le parole

Ringraziamo sinceramente il Vice Sindaco Taroni per aver fatto esplodere definitivamente il caso "strade d'accesso alla discarica di Voltana".

Con il suo intervento, che ha ricucito le proteste per la via Traversagno e i problemi attuali della via Mazzola con le preoccupazioni per il futuro, viste le prospettive di sviluppo del Centro Integrato Rifiuti, Taroni ha messo tutti di fronte ad una realtà che, riconosciamolo, né Valentini né Roi, numeri "uno" del Co.Se.Co., ci avevano rappresentato in termini così crudi ma finalmente corretti.

E' chiaro che, da qui in poi, c'è una responsabilità comune al risolvimento del problema. Ma da due ottiche diverse. Quella da maggioranza, che interessa Taroni e il Ppi, per la quale gli accordi di programma con la Provincia e con gli altri Comuni dovranno far venir fuori una logica per cui altre amministrazioni dovranno contribuire a sistemare le strade lughesi. E quella da opposizione, che interessa noi, perchè non ci siano rinvii e perchè gli interventi siano adeguati, corretti e secondo logica complessiva.

Per il resto, caro Vice Sindaco, resta vero che non basta dire di un problema, sia pure stando in Giunta, per vederlo risolto se il bilancio predisposto niente prevede in merito. Non siamo noi a decidere: così dice la legge 142/90. Certo, daremo il nostro contributo così come spesso abbiamo anche noi, per quel che ne sapevamo e che avevamo intuito, sollevato il problema delle strade di accesso alla discarica. Che è stato finora sottovalutato. Ma non certo per colpa nostra bensì da chi, sempre in forza della legge, ha facoltà di comando e di rappresentanza.

Anche in questo caso, caro Taroni - compresi oneri ed onori - a ciascuno il suo.

Angelo Camanzi  
Capogruppo Ppl/Cdu

Stefano Russino  
Capogruppo Forza Italia